SITUACE KABELIZACE

PS 703 DOK V ÚSEKU ÚSTÍN. L. ST. 5 ÚPOŘINY - SVĚTEC

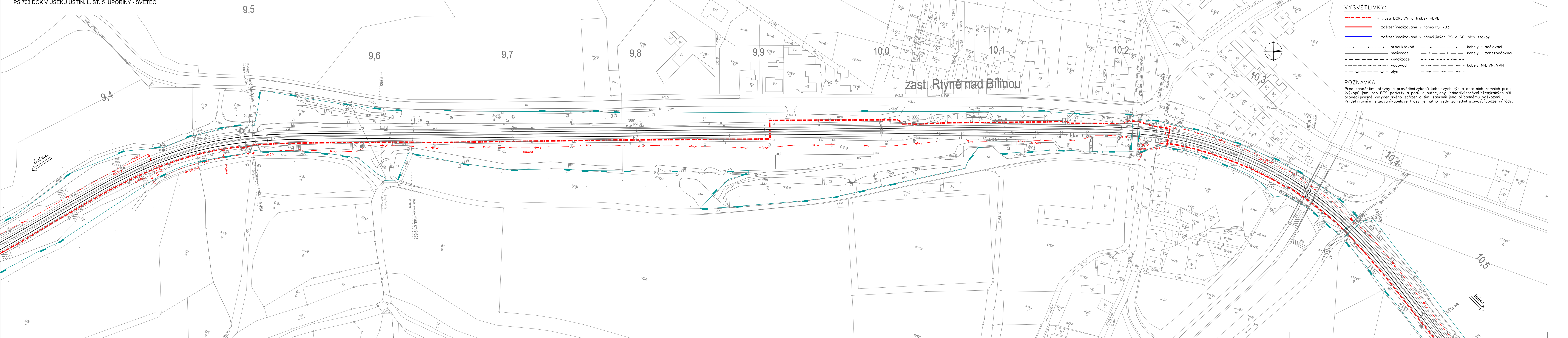
9,4
9,5
9,6
9,7
9,8
9,9
10,0
10,1
10,2
10,3
10,4
10,5
zast. Rtyně nad Bílinou
Ústí n.L.
Bílina
evid. km 9,494
km 9,692
evid. km 9,625
evid. km 10,211
evid. km 10,226
km 10,361
evid. km 10,408
Propustek sv. 1,90m vol.v. 3,02
Trubní propustek sv. 0,80m
Trubní propustek sv. 0,60m
Přejezd P2082
Silniční nadjezd
PVC110
PVC40
563
564
565

VYSVĚTLIVKY:

- trasa DOK, VV a trubek HDPE
- zažízení realizované v rámci PS 703
- zažízení realizované v rámci jiných PS a SO této stavby

produktovod
meliorace
kanalizace
vodovod
plyn

kabely - sdělovací
kabely - zabezpečovací
kabely NN, VN, VVN

POZNÁMKA:

Před započetím stavby a provádění výkopů kabelových rýh a ostatních zemních prací (výkopů jam pro BTS, podvrty a pod) je nutné, aby jednotliví správci inženýrských sítí provedli přesné vytýčení svého zařízení a tím zabránili jeho případnému poškození. Při definitivním situování kabelové trasy je nutno vždy zohlednit stávající podzemní řády.

VÝŠKOVÝ SYSTÉM Bpv SOUŘADNICOVÝ SYSTÉM S-JTSK ±0,000 = xxx,xx m n. m.

Číslo změny:	Obsah změny:	Datum změny:
01	-	-
02	-	-
03	-	-

Investor:

Správa železniční dopravní cesty, s.o.
Dlážděná 1003/7, 110 00 Praha 1

Stavební správa západ se sídlem v Praze
Sokolovská 278/1955, 190 00 Praha 9

Generální projektant:

SUDOP PRAHA a.s.
Olšanská 1a, 130 80 Praha 3
tel.: +420 267 094 111
fax: +420 224 230 316
e-mail: praha@sudop.cz

Hlavní inženýr projektu: ING. OLDŘICH HORA
Garant profese: ING. OLDŘICH HORA

Středisko:
ELEKTROTECHNIKY, TRAKCE, SDĚLOVACÍ A ZABEZPEČOVACÍ TECHNIKY

Vedoucí střediska:	Odpovědný projektant SO, IO, PS:	Vypracoval:	Kontroloval:
ING. MARTIN RAIBR	Reiterman ALEŠ REITERMAN	Reiterman ALEŠ REITERMAN	ING. OLDŘICH HORA

Název akce:
GSM-R ÚSTÍ NAD LABEM - CHOMUTOV

Číslo smlouvy: 17 035 208
Projektový stupeň: DUR

Část:
ŽELEZNIČNÍ SDĚLOVACÍ ZAŘÍZENÍ
D.2.7 KABELIZACE
PS 703 DOK V ÚSEKU ÚSTÍN. L. ST. 5 ÚPOŘINY - SVĚTEC

Datum: 03/2019
Číslo části: D.2.7

Název přílohy:
SITUACE, PS 703

Měřítko: 1:1000
Počet formátů: 7A4
Číslo přílohy: **2.3.10**

DOKUMENT LZE UŽÍVAT POUZE VE SMYSLU PŘÍSLUŠNÉ SMLOUVY O DÍLO. ŽÁDNÁ JEHO ČÁST NEMŮŽE BÝT DLE ZÁKONA č.121/2000 Sb. KOPÍROVÁNA NEBO JINÝM ZPŮSOBEM ROZŠIŘOVÁNA BEZ SOUHLASU SUDOP PRAHA a.s.